

PATVIRTINTA

Palangos asmens sveikatos priežiūros
centro direktoriaus 2015 m. liepos 17 d.
įsakymu Nr. V1-81

BPG KABINETŲ MEDICINOS PAGALBOS PASLAUGŲ TEIKIMO TVARKA

1. BPG kabinetų planinės medicinos pagalbos paslaugų teikimo tvarkos eiga:

1 lentelė (schema)

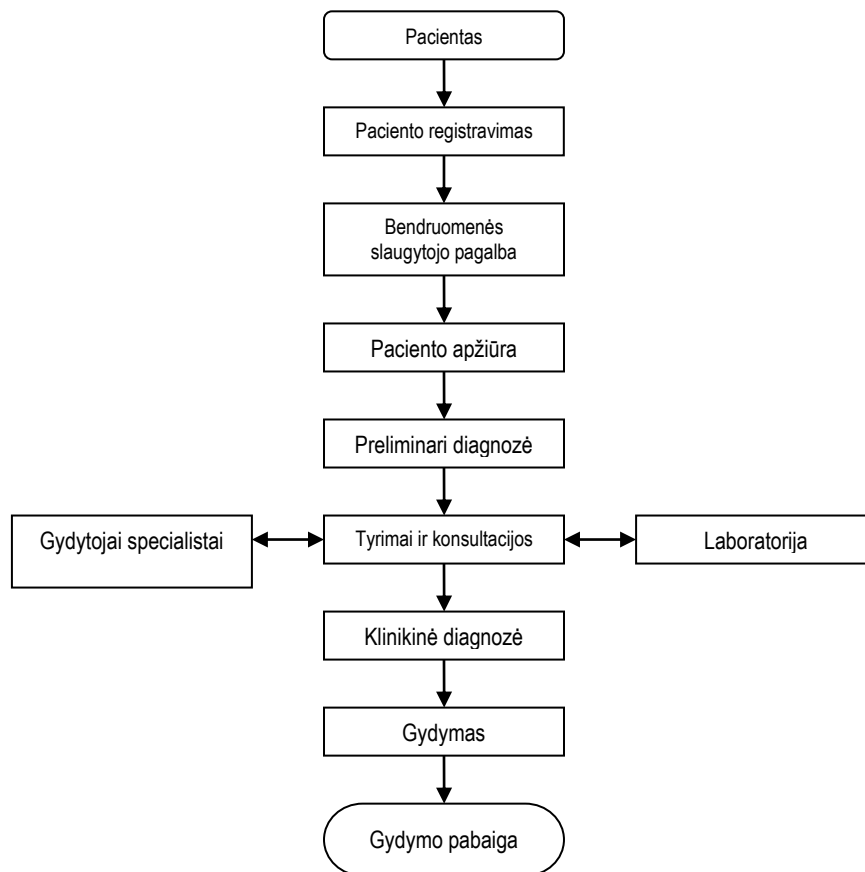

2. BPG kabinetų paslaugų teikimo eigos aprašymas:

- 2.1. paciento priėmimas BPG kabinete;
- 2.2. BPG kabinetuose teikiamos pirminės ASP ir odontologinės paslaugos prie Palangos ASPC prisirašiusiems gyventojams bei būtinoji medicinos pagalba visiems besikreipiantiems;
- 2.3. pas šeimos gydytojus pacientai registruojami registratūros nurodytais telefonais arba atvykus į registratūrą ar BPG kabinetą;
- 2.4. paciento priėmimo BPG kabinete eiga pateikta 2 lentelėje.

2 lentelė

Trukmė	Etapas	Atsakingas
10-12 min.	<p style="text-align: center;">Paciento registravimas</p> <ol style="list-style-type: none"> 1. Reikalingos informacijos pacientams suteikimas 2. Atvykimo tikslo išaiškinimas 3. Asmens dokumentų patikrinimas 4. Sveikatos draustumo ir prisirašymo prie įstaigos patikrinimas 5. Paciento valios pareiškimas 6. Asmens sveikatos istorijos suradimas 7. Išankstinis registravimas pas gydytoją 8. Sveikatos istorijų perdavimas į gydytojo kabinetą bei grąžintų kortelių išdėstymas. 	Medicinos registratorius arba paskirtas darbuotojas
10-15 min.	<p style="text-align: center;">Bendruomenės slaugytojas, bendrosios praktikos slaugytojas</p> <ol style="list-style-type: none"> 1. Pacientų srauto reguliavimas <ol style="list-style-type: none"> a) Neatidėliotinai teikiama būtinoji pagalba b) Atsižvelgiama į eilėje laukiančius: <ul style="list-style-type: none"> ▪ karščiuojančius ▪ vaikus iki 1 metų ▪ nėščiąsias c) Eiliškumo patikrinimas kas 10-20 min. 2. Dokumentacijos pildymas: <ul style="list-style-type: none"> ▪ atvykimo data ▪ apsilankymo pobūdis ▪ imunizacijos įrašai 3. Objektīvūs paciento duomenys: <ul style="list-style-type: none"> ▪ kūno temperatūra ▪ kraujospūdis ▪ pulso dažnis ▪ kvėpavimų dažnis ▪ vieną kartą metuose – antropometriniai duomenys, regos ir klausos tikrinimas ▪ EKG, spirometrija, kojų apžiūra ir kiti tyrimai ▪ esant indikacijoms, atlieka kitus reikalingus matavimus bei veiksmus ▪ gautus duomenis įrašo į formą Nr. 025/a ▪ palydi pacientą pas gydytoją 4. Vykdomų prevencinių programų paaiškinimas pacientams, pakvietimų įteikimas 	Bendruomenės slaugytojas, bendrosios praktikos slaugytojas

<p>10-20 min.</p>	<p style="text-align: center;">Šeimos gydytojo pirminis priėmimas</p> <ol style="list-style-type: none"> 1. Paciento nusiskundimų aprašymas 2. Anamnezės surinkimas 3. Apžiūra: <ol style="list-style-type: none"> a) bendroji: <ul style="list-style-type: none"> ▪ bendra būklė ▪ kūno sudėjimas, laikysena, mityba ▪ sąmonės įvertinimas (jei reikia) ▪ odos, gleivinių būklė, edemos ▪ limfos sistemos būklė b) specialioji pagal indikacijas kompetencijos ribose: <ul style="list-style-type: none"> ▪ LOR organų ištyrimas ▪ krūtinės ląstos organų auskultacija, perkusija ▪ širdies ir kraujagyslių būklės vertinimas ▪ neurologinis ištyrimas ▪ urogenitalinės sistemos tikrinimas ▪ pilvo organų palpavimas, tyrimas ▪ skeleto-raumenų sistemos įvertinimas ▪ psichosomatinės būsenos vertinimas ▪ vaiko atitinkamas ištyrimas 4. Preliminari diagnozė 5. Tyrimų planavimas pagal šeimos gydytojo kompetenciją ir indikacijas: <ul style="list-style-type: none"> ▪ bendras šlapimo tyrimas ▪ bendras kraujo tyrimas, c-reaktyvinio baltymo kiekis ▪ slapto kraujavimo nustatymas ▪ gliukozės ir cholesterolio kiekis kraujyje ▪ kvėpavimo funkcijos mėginiai ▪ K, Na kraujo serume ▪ urea, kreatinas ▪ gliukozės tolerancijos mėginys ▪ ALT, AST, šarminė fosfatazė ▪ gamagliutamininė transferazė, bilirubinas ▪ TTH, laisvas tiroksinas ▪ prostatos specifinis antigenas (po radikalaus priešinės liaukos vėžio gydymo), ▪ geležis, ▪ mikroalbumino kiekis šlapime, krūtinės ląstos fluorografija ▪ šlapimo pasėlio tyrimas besimptomai bakteriurijai ▪ EKG; pneumotachometrija jei reikia, ▪ paskiria diagnostines procedūras <p>Apžiūros duomenys ir gydytojo sprendimus įrašo formoje Nr. 025/a;</p> <ol style="list-style-type: none"> 6. Specialistų konsultacijų ir kitų tyrimų numatymas 7. Gydymo paskyrimas savo kompetencijos ribose 8. Laikinojo nedarbingumo nustatymas 9. Skubi arba planinė hospitalizacija esant indikacijoms 	<p>Šeimos gydytojas</p>
-------------------	--	-------------------------

	<p>Pakartotiniai šeimos gydytojo priėmimai:</p> <ol style="list-style-type: none">10. Gautų tyrimų ir konsultacijų apibendrinimas11. Klinikinės diagnozės nustatymas12. Paciento stebėjimo ir gydymo tęstinumo užtikrinimas13. Detalus paciento informavimas tyrimo ir gydymo eigoje14. Reabilitacijos priemonių taikymas15. Pacientų nukreipimas nedarbingumo lygiui ir specialiųjų poreikių nustatymui16. Profilaktinių patikrinimų paslaugos17. Medicininės statistinės dokumentacijos pildymas	
--	---	--
